

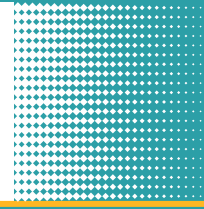

SCIM 2024



GUIA DO ATLETA

SANTA CATARINA INLINE MARATHON

FLORIANÓPOLIS - SC



CONFEDERAÇÃO
BRASILEIRA
DE HÓQUEI
E PATINAÇÃO



Carta ao Atleta

É com imenso prazer que lhes dou as boas-vindas à sétima edição da Santa Catarina Inline Marathon! Este ano, retornamos às nossas raízes, celebrando a competição às margens da deslumbrante Baía Norte de Florianópolis. Preparem-se para uma experiência única, onde beleza natural e esporte se fundem em um espetáculo inesquecível.

Estamos especialmente animados para apresentar-lhes a estrutura da prova de 2024. A pista, com seu asfalto de excelente qualidade, promete ser o palco de desempenhos incríveis e momentos de superação. Além disso, a tecnologia de chipagem eletrônica digital garantirá precisão e rapidez na apuração dos resultados, tornando a competição ainda mais emocionante.

Para aqueles que fazem parte do calendário nacional da CBHP, temos notícias ainda melhores: a Santa Catarina Inline Marathon deste ano traz uma premiação exclusiva, reconhecendo e honrando o esforço e dedicação de todos vocês, atletas de elite do patins inline.

Mas a experiência não se limita às pistas. Preparem-se para viver momentos inesquecíveis em Florianópolis, uma cidade que cativa por sua beleza natural e cultural. O material que estão recebendo contém todas as dicas e informações necessárias para aproveitar ao máximo a nossa bela capital catarinense. De praias encantadoras a uma vibrante vida noturna, Florianópolis promete ser o cenário perfeito para esta grande festa do esporte.

Sejam bem-vindos e que esta edição da Santa Catarina Inline Marathon seja um marco em suas carreiras e memórias.

Estimados atletas,

Es con inmenso placer que les doy la bienvenida a la séptima edición de la Santa Catarina Inline Marathon. Este año, volvemos a nuestras raíces, celebrando la competición a lo largo de la deslumbrante Bahía Norte de Florianópolis. Prepárense para una experiencia única, donde la belleza natural y el deporte se fusionan en un espectáculo inolvidable.

Estamos especialmente emocionados de presentarles la estructura de la carrera de 2024. La pista, con su asfalto de excelente calidad, promete ser el escenario de increíbles desempeños y momentos de superación. Además, la tecnología de chipaje electrónico digital asegurará precisión y rapidez en la entrega de resultados, haciendo la competición aún más emocionante.

Para aquellos que forman parte del calendario nacional de la CBHP, tenemos aún mejores noticias: la Santa Catarina Inline Marathon de este año trae una premiación exclusiva, reconociendo y honrando el esfuerzo y la dedicación de todos ustedes, atletas de élite del patinaje en línea.

Pero la experiencia no se limita a las pistas. Prepárense para vivir momentos inolvidables en Florianópolis, una ciudad que cautiva por su belleza natural y cultural. El material que están recibiendo contiene todos los consejos e información necesaria para aprovechar al máximo nuestra hermosa capital catarinense. Desde playas encantadoras hasta una vibrante vida nocturna, Florianópolis promete ser el escenario perfecto para esta gran fiesta del deporte.

Sean bienvenidos y que esta edición de la Santa Catarina Inline Marathon sea un hito en sus carreras y recuerdos.

João Vicente Scarpin

DIRETOR DE PROVA - SCIM - FCHP

Agenda do Atleta

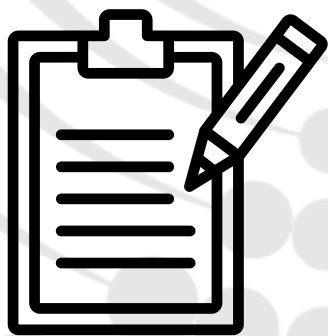

INSCRIÇÕES

Até 07 de abril

Hasta el 07 de abril

Diretamente no site:

www.scinlinemarathon.com.br



KIT ATLETA

27 de abril, das 13h às 18h

27 de abril, de las 13 a las 18 horas

Na GD ASSESSORIA ESPORTIVA

ENDEREÇO / DIRECCIÓN:

Rua Antonio Mattos Areas, 541

Estreito - Florianópolis - SC, 88075-260

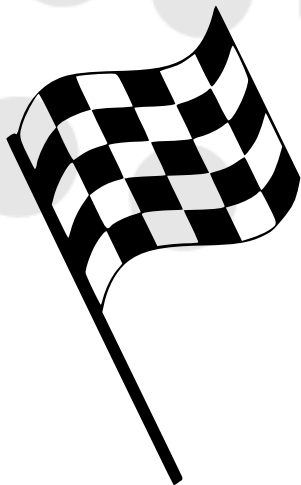

PROVA / CARRERA

28 de abril

28 de abril

ENDEREÇO / DIRECCIÓN:

Av. Cláudio A. Barbosa - Estreito

Florianópolis - SC, 88075-015

6:30 - chip de prova

7:30 - 21 km

9:30 - 5 e 10 km



PREMIAÇÃO

A partir das 10h

a partir de las 10 horas

LOCALIZAÇÃO DA PROVA

UBICACION DE LA PRUEBA

FLORIANÓPOLIS - SANTA CATARINA

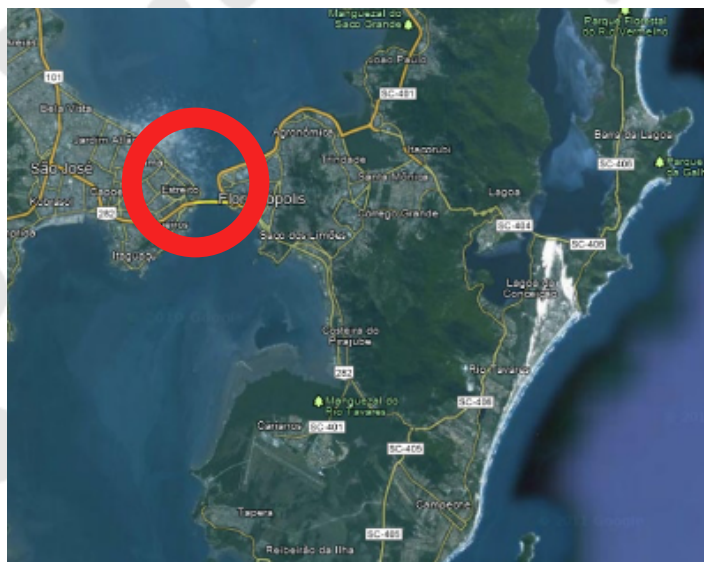

Azul
AD
LOCALIZAÇÃO
Saguão de check-in
CONTATO
Central de reservas: 4003 - 1118
SAC: 0800 884 4040

[Site da cia](#)

GOL
G3
LOCALIZAÇÃO
Saguão de check-in
CONTATO
Central de reservas - 0300 115 2121
SAC: 0800 704 0465

[Site da cia](#)

LATAM
LA
LOCALIZAÇÃO
Saguão de check-in
CONTATO
Central de reservas: 4002 5700
SAC: 0800 123 200

[Site da cia](#)



FLYBONDI
FO
LOCALIZAÇÃO
Saguão de check-in
CONTATO
Central de reservas: 0800 891 2754
Informações de contato: 0800 891 2754

[Site da cia](#)

SKY AIRLINE
SKY
LOCALIZAÇÃO
Saguão de check-in
CONTATO
Central de Reservas: (11) 4949-0900
Restrições de viagem:
<https://www.skyairline.com/chile/restriccio-de-viaje>

[Site da cia](#)

JetSmart
JA
LOCALIZAÇÃO
Saguão de check-in
CONTATO
Informações: (+55 11) 3042 1183

[Site da cia](#)

ACESSO - Access
FLN Airport
Inauguração:
27 de setembro de 2019
Distância do centro:
20km - 25 minutos
Downtown area distance:
12 mi - 25 minutes

Principais conexões
(main connections):
São Paulo, Rio de Janeiro,
Brasília, Porto Alegre,
Chapecó, Buenos Aires

LOCALIZAÇÃO DA PROVA

UBICACION DE LA PRUEBA

FLORIANÓPOLIS - SANTA CATARINA



PERCURSO DA PROVA

RECORRIDO DE LA PRUEBA



ESTACIONAMENTO PARA A PROVA

ESTACIONAMIENTO PARA LA PRUEBA



HOSPEDAGEM

HOTEL



HOTEL CAMBIRELA



Av. Marinheiro Max Schramm, 2199
Estreito, Florianópolis - SC, 88095-001
<http://www.cambirela.com.br>



HOTEL BRÜGGEMANN



R. Santos Saraiva, 416 - Estreito,
Florianópolis - SC, 88070-100
<https://www.hotelbruggemann.com.br/>



BRISAMAR SUITE HOTEL



Av. Marinheiro Max Schramm, 3888 - Jardim
Atlântico, Florianópolis - SC, 88095-000
<http://www.brisamarsuitehotel.com.br/>



BENVENUTO HOSTEL



Rua Tereza Cristina, 477 - Segundo andar -
Canto, Florianópolis - SC, 88070-790
<https://www.booking.com>



THE BRIDGE HOSTEL



R. Quatorze de Julho, 475 - Estreito,
Florianópolis - SC, 88075-010
<https://www.booking.com>



Não recomendado
para ir patinando



Distância da
largada

Bem vindos
SCIMES
a Floripa

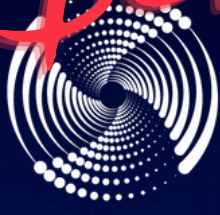

SCIMES

